

PLAN UZGODNIENIOWY
STANOWISKO OŚWIETLENIA HYBRYDOWEGO
 w miejscowości Mosna, Działka nr 410/1



Miejsce ustawienia latarni

Uzgadniamy i wyrażamy zgodę na dysponowanie nieruchomością na cele budowlane to jest ustawienie stanowiska oświetlenia hybrydowego

Starostwo Powiatowe
 w Chojnicach
 ul. 31 Stycznia 56
 89-600 CHOJNICE

Z up. Zarządu Powiatu
Jacek Marciniak
 Jacek Marciniak
 Zastępca Dyrektora
 Wydziału Inwestycji i Infrastruktury Drogowej



01/03/2017 11:50

14

Sołectwo: ODRY

Obręb: Odry

Działka nr: 55/1 - droga gminna

Opracował dnia 22.03.2017:

PROJEKTANT
w specjalności instalacyjno inżynierskiej
w zakresie sieci i instalacji elektrycznej
Edmund Napka
UAN-KZ-7210/380/87 i 210/89

PROJEKT ZAGOSPODAROWANIA TERENU **STANOWISKO OŚWIETLENIA HYBRYDOWEGO** w miejscowości Odrzy, Działka nr 55/1

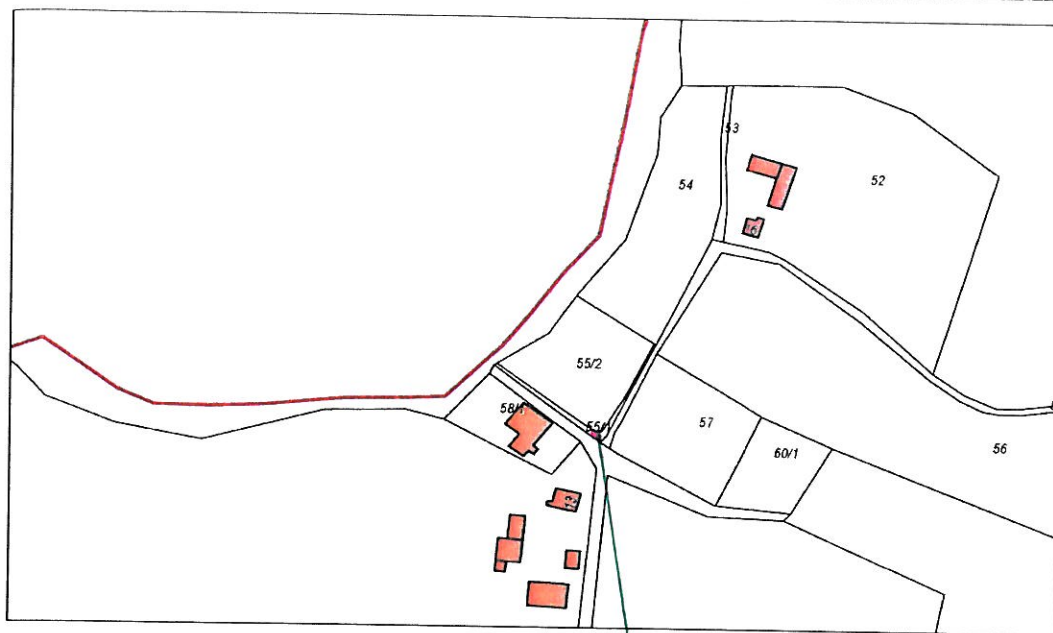

Wydruk w skali 1:2000

WebEWID

strona 1/1

Miejsce ustawienia latarni



USŁUGI PROJEKTOWE I NADZORY BRANŻY ELEKTRYCZNEJ EDMUND HAPKA, ul. Wiśniowa 2, 89-600 Chojnice

Stanowisko oświetlenia drogowego w Odrach **PROJEKTANT**

Pieczęć z uprawnieniami:

W specjalności instalacyjno inżynierskiej
 w zakresie sieci i instalacji elektrycznych
 Edmund Hapka
 UAN-KZ-7210/360/87 i 210/89

Podpis:

Data:

15.03.2017r

STAROSTA CHOJNICKI

Województwo: pomorskie
 Powiat: chojnicki
 Jednostka ewidencyjna: 220204_5, Czersk - G
 Obręb ewidencyjny: Nr 0018, Odry

(nazwa organu wydającego dokument)

UPROSZCZONY WYPIS Z REJESTRU GRUNTÓW

sporządzono dnia: 06.03.2017 13:20:31

według stanu na dzień: 06.03.2017 13:20:31

Nr jednostki rejestrowej: G235

Osoby: 1

Udział Forma władania	Dane osoby fizycznej / instytucji
1/1 własność	GINA CZERSK siedziba: ul. Kościuszki 27, 89-650 Czersk

Działki ewidencyjne: 1

Arkusz	Nr działki	Adres lub położenie	Powierzchnia [ha]	Użytek i klasa bonitacyjna		Nr KW lub inne dokumenty
				Rodzaj	Pow [ha]	
1	55/1	Odry Wyb Pod Miedzno	0.0271	RV ŁVI	0.0236 0.0035	SL1C/00033184/7
Identyfikator: 220204_5.0018.55/1 Działka objęta formą ochrony przyrody: brak danych Rejestr zabytków: brak danych Wartość: brak danych Rejon statystyczny: brak danych						
Razem powierzchnia działek:			0.0271 ha			
Słownie:			dwieście siedemdziesiąt jeden metrów kwadratowych			

UWAGA: W jednostce znajdują się jeszcze inne działki.

Powierzchnia całej jednostki rejestrowej: 11.3502 ha (jedenaście hektarów trzy tysiące pięćset dwa metry kwadratowe)

Oznaczenia klas i użytków
ŁVI - Łąki trwałe RV - Grunty orne

Rafał Zalewski
 dnia: 06.03.2017

(sporządził: data i podpis)



(pieczęć urzędowa)

Z p. Starosty

(imię i nazwisko osoby reprezentującej organ)
 data i podpis

Notatka służbowa

spisana w dniu 04.03.2017r w miejscowości Odry

przez:

1. Zbigniewa Wojtalę - sołtysa
2. Edmunda Hapkę..... - projektanta

Po dokonaniu wizji lokalnej w dniu jw. w terenie ustalono jak na odwrocie niniejszej notatki miejsce projektowanej zabudowy jednej latarni oświetlenia drogowego z oprawą hybrydową.

Podpisy:

SOŁTYS
SOŁECTWA ODRY
Zbigniew Wojtala

1.

2.

PLAN UZGODNIENIOWY

STANOWISKO OŚWIETLENIA HYBRYDOWEGO

w miejscowości Odry, Działka nr 55/1

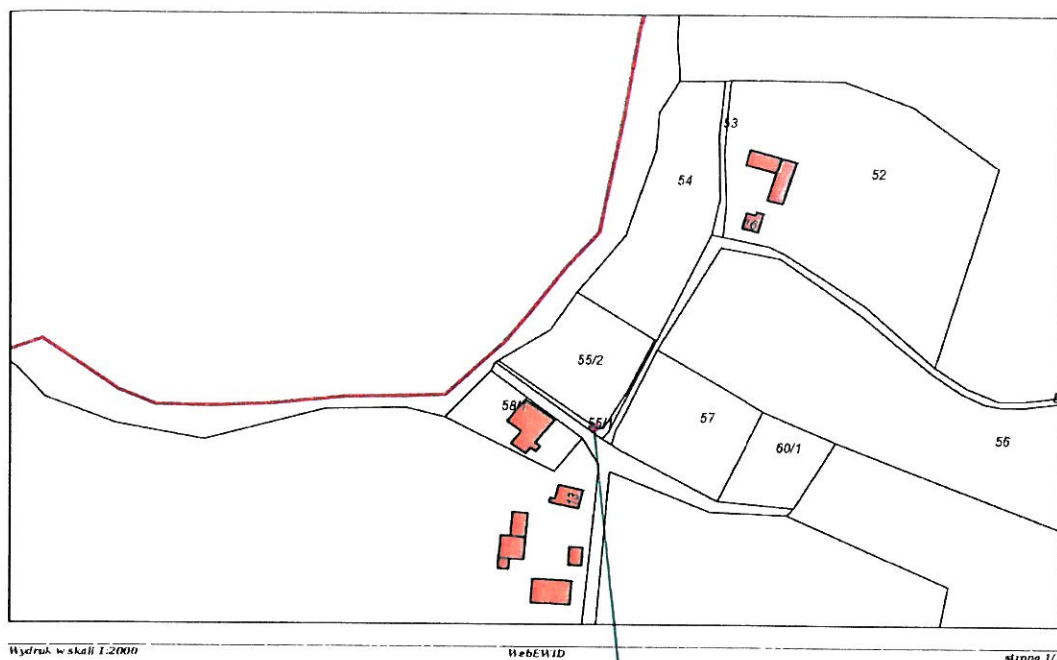

Miejsce ustawienia latarni

Uzgadniamy i wyrażamy zgodę na dysponowanie nieruchomością na cele budowlane to jest ustawienie stanowiska oświetlenia hybrydowego

Gmina Czersk
ul. Kościuszki 27
89-650 Czersk

Z up. BURMISTRZA

Edmund Krut
Naczelnik Wydziału

04/03/2017 11:23



PROJEKT ZAGOSPODAROWANIA TERENU

STANOWISKO OŚWIETLENIA HYBRYDOWEGO

w miejscowości Ryteł, Działka nr 452/1

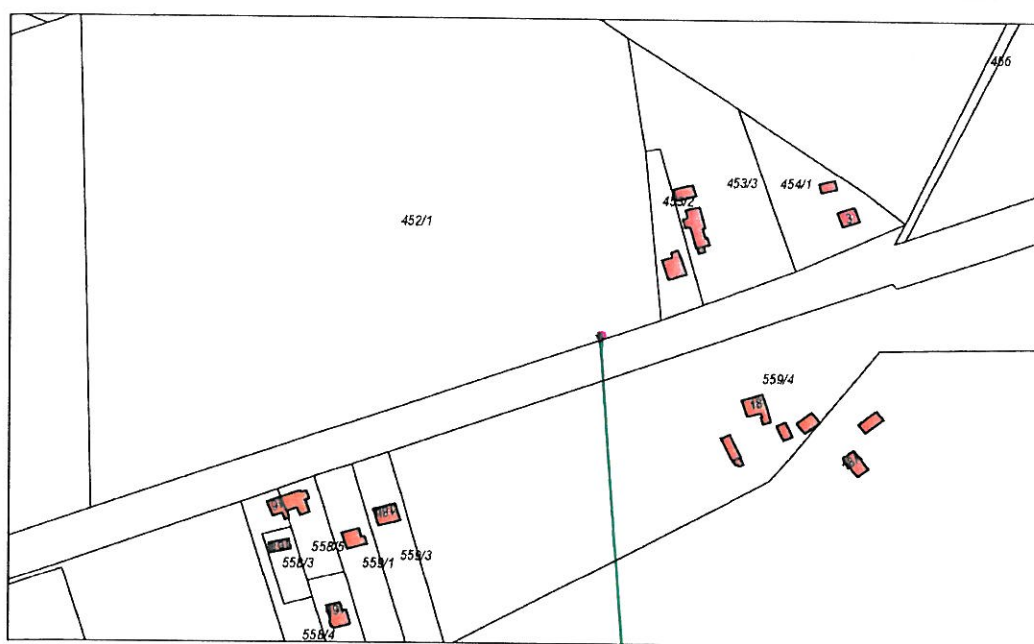

Wydruk w skali 1:2000

WebEWTD

strona 1/1

Miejsce ustawienia latarni

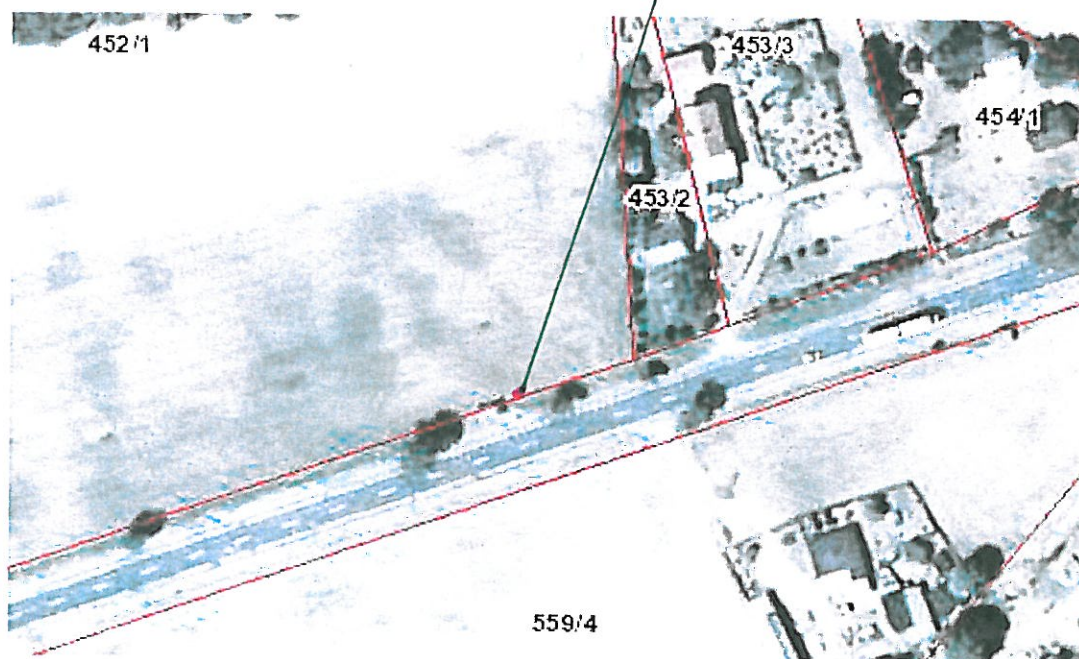

USŁUGI PROJEKTOWE I NADZORY BRANŻY ELEKTRYCZNEJ EDMUND HAPKA, ul. Wiśniowa 2, 89-600 Chojnice

Stanowisko oświetlenia drogowego w Rytle

Pieczęć z uprawnieniami:

PROJEKTANT
w specjalności instalacyjno inżynierskiej
w zakresie sieci i instalacji elektrycznej
Edmund Hapka
UAN-KZ-7210/380/87 i 210/89

Podpis:

Data:

15.03.2017r

Województwo: **pomorskie**
 Powiat: **chojnicki**
 Jednostka ewidencyjna: **220204_5, Czersk - G**
 Obręb ewidencyjny: **Nr 0020, Rytel**

STAROSTA CHOJNICKI

(nazwa organu wydającego dokument)

02.03.2017

UPROSZCZONY WYPIS Z REJESTRU GRUNTÓW

sporządzono dnia: **02.03.2017 12:26:06**

według stanu na dzień: **02.03.2017 12:26:06**

Nr jednostki rejestrowej: **G58**

Osoby: 1

Udział Forma władania	Dane osoby fizycznej / instytucji
wspólnosc ustawowa 1/1 własność	Pawłowski Jan (Jan, Leokadia) Pawłowska Klara (Jan, Józefa) zam. ul. Gdańska, Rytel

Działki ewidencyjne: 1

Arkusz	Nr działki	Adres lub położenie	Powierzchnia [ha]	Użytek i klasa bonitacyjna		Nr KW lub inne dokumenty
				Rodzaj	Pow [ha]	
12	452/1	-	7.21	RVI LsV	4.25 2.96	KW 21942 (SR w Chojnicach)
Identyfikator: 220204_5.0020.452/1 Działka objęta formą ochrony przyrody: brak danych Rejestr zabytków: brak danych Wartość: brak danych Rejon statystyczny: brak danych						
Razem powierzchnia działek:			7.21	ha		
Słownie:			siedem hektarów dwadzieścia jeden arów			

UWAGA: W jednostce znajdują się jeszcze inne działki.

Oznaczenia klas i użytków
LsV - Lasy RVI - Grunty orne

Justyna Gierszewska
dnia: 02.03.2017

(sporządził: data i podpis)



(pieczęć urzędowa)

Z up. Starosty

inż. Rafał Zalewski
Inspektor
w Wydziale Geodezji

(imię i nazwisko osoby reprezentującej organ)
data i podpis

02.03.2017

Notatka służbowa

spisana w dniu 04.03.2017r w miejscowości Ryteł

przez:

1. Łukasza Ossowskiego..... - sołtysa
2. Edmunda Hapkę..... - projektanta

Po dokonaniu wizji lokalnej w dniu jw. w terenie ustalono jak na odwrocie niniejszej notatki miejsce projektowanej zabudowy jednej latarni oświetlenia drogowego z oprawą hybrydową.

Podpisy:

SOLTYŚ
Sołectwa Ryteł

1.

Łukasz Ossowski

2.

BUDOWA: Budowa stanowiska oświetlenia drogowego w Rytle
INWESTOR: Gmina Czersk
PROJEKTANT: Edmund Hapka

OŚWIADCZENIE

W związku z planowaną budową:

stanowiska oświetlenia drogowego w miejscu zgodnym z zaparafowaną mapką sytuacyjną zamieszczoną na odwrocie niniejszego oświadczenia wyrażam zgodę na jego wybudowanie, eksploatację, a w przypadku uszkodzenia zapewnię swobodny dostęp do ww. elementów odpowiednim służbom lub właścicielowi w celu wykonania zabiegów eksploatacyjnych i prac związanych z usunięciem awarii.

Inwestor zobowiązuje się, po wykonaniu robót, doprowadzić nieruchomość do stanu pierwotnego i niwelacji terenu lub wypłaty odszkodowania za ewentualne zniszczenia na podstawie protokołu sporządzonego komisyjnie z udziałem: przedstawiciela Inwestora, kierownika robót, przedstawiciela Urzędu Gminy oraz osoby zgłaszającej wniosek o odszkodowanie.

Wypłata odszkodowania przez Inwestora nastąpi również w przypadku szkód powstałych w czasie eksploatacji swoich urządzeń po uprzednim oszacowaniu szkód przez rzeczoznawcę.

UZGODNIONY PRZEZ WŁAŚCICIELA I PROJEKTANTA SZKIC LOKALIZACYJNY NA ODWROCIE

Uwaga !

Po uprawomocnieniu się decyzji administracyjnej (np. pozwolenia na budowę) wycofanie powyższej zgody związane będzie z obciążeniem nakładami poniesionymi przez Gminę Czersk związanymi z procesem realizacji ww. inwestycji (założenie sprawy we właściwym Sądzie Rejonowym).

Nazwisko i imię Władającego nr telefonu , pesel	Adres ulica, kod, miejscowość	Nr działki i KW	Podpis Własnoręczny
Jan Pawłowski <i>M. Pawłowski</i> pesel: 85022370949 nr telef.: 696320834	ul. Gdańska 33 89-642 Rytel	452/1	<i>J. Pawłowski</i>
Klara Pawłowska pesel: nr telef.:	ul. Gdańska 89-642 Rytel	452/1	

Własnoręczność podpisu upoważnionego potwierdzam:

PROJEKTANT
w specjalności instalacyjno-inżynierskiej
w zakresie sieci i instalacji elektrycznej
Edmund Hapka
UAN-KZ-7210/360/87 i 210/89



01/03/2017 09:50

16

Sołectwo: WIECK

Obręb: Wieck

Działka nr: 147 - droga gminna

Opracował dnia 22.03.2017:

PROJEKTANT
w specjalności instalacyjno-inżynieryjnej
w zakresie sieci i instalacji elektrycznej
Edmund Hapka
UAN-KZ-7210/380/87 i 210/89

PROJEKT ZAGOSPODAROWANIA TERENU

STANOWISKO OŚWIETLENIA HYBRYDOWEGO

w miejscowości Wieck, Działka nr 147

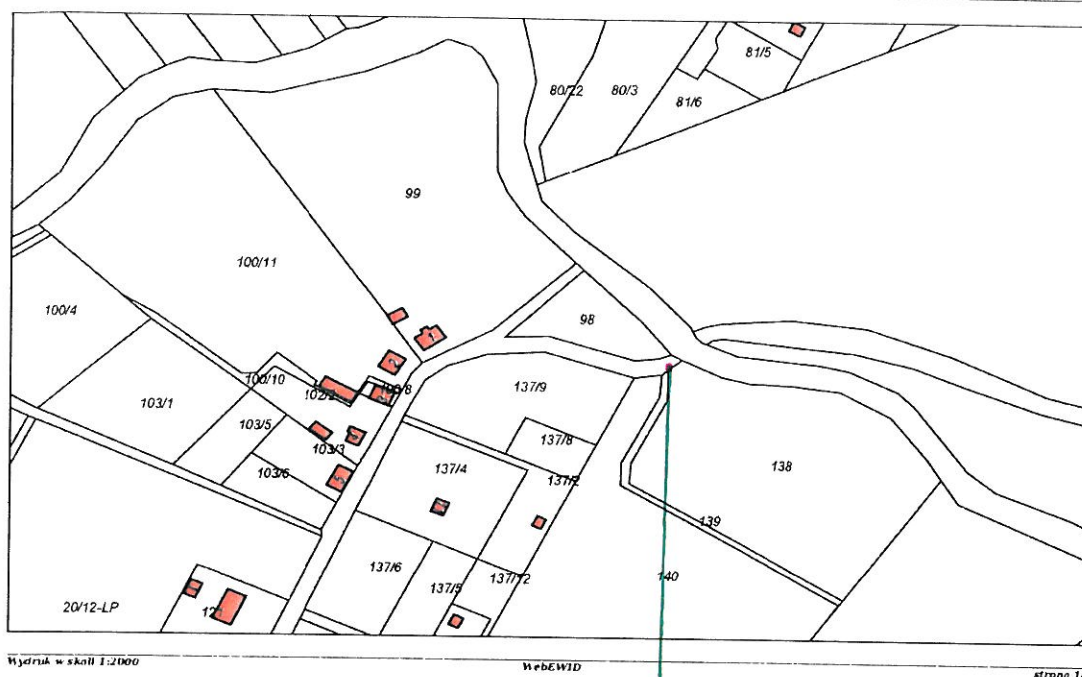

Miejsce ustawienia latarni

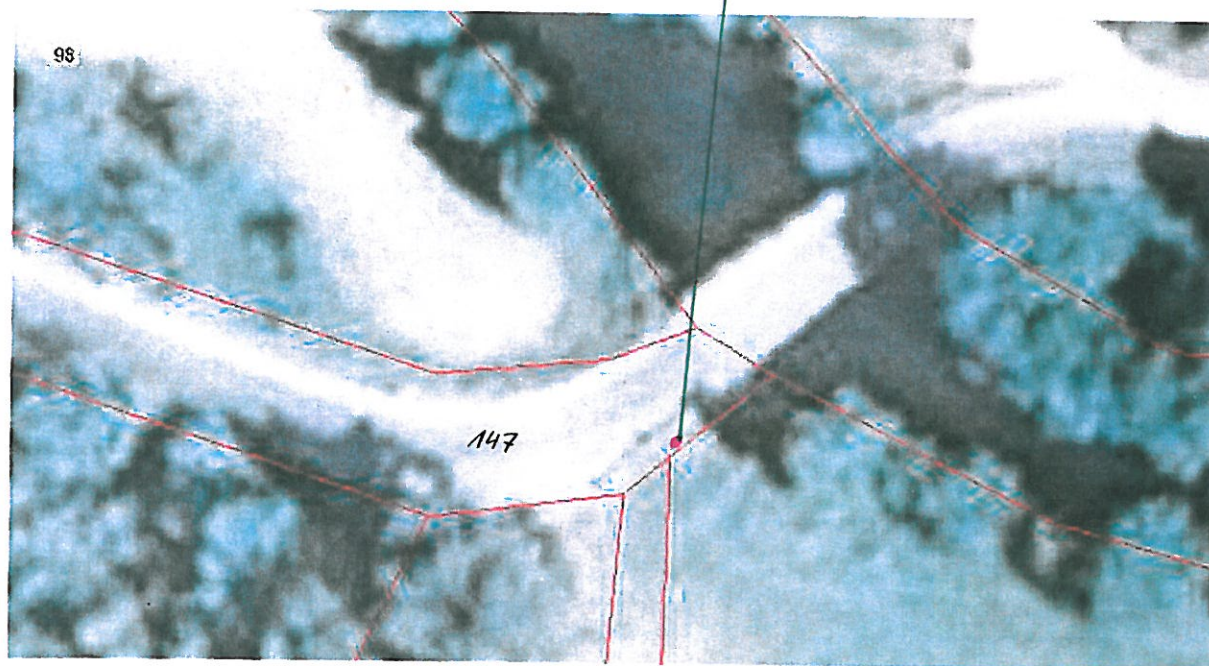

USŁUGI PROJEKTOWE I NADZORY BRANŻY ELEKTRYCZNEJ EDMUND HAPKA, ul. Wiśniowa 2, 89-600 Chojnice

Stanowisko oświetlenia drogowego w Wiecku

Pieczęć z uprawnieniami:

PROJEKTANT
w specjalności instalacyjno inżynierskiej
w zakresie sieci i instalacji elektrycznych
Edmund Hapka

Podpis:

Data:

15.03.2017r

UAN-KZ-7210/380/87 i 210/89

Województwo: **pomorskie**
 Powiat: **chojnicki**
 Jednostka ewidencyjna: **220204_5, Czersk - G**
 Obręb ewidencyjny: **Nr 0021, Wieck**

(nazwa organu wydającego dokument)

UPROSZCZONY WYPIS Z REJESTRU GRUNTÓW

sporządzono dnia: **06.03.2017 13:20:31**

według stanu na dzień: **06.03.2017 13:20:31**

Nr jednostki rejestrowej: **G103**

Osoby: 1

Udział Forma władania	Dane osoby fizycznej / instytucji
1/1 własność	GMINA CZERSK siedziba: ul. Kościuszki 27, 89-650 Czersk

Działki ewidencyjne: 1

Arkusz	Nr działki	Adres lub położenie	Powierzchnia [ha]	Użytek i klasa bonitacyjna		Nr KW lub inne dokumenty
				Rodzaj	Pow [ha]	
2	147	-	1.53	dr	1.53	SL1C/00032812/2
Identyfikator: 220204_5.0021.147 Działka objęta formą ochrony przyrody: brak danych Rejestr zabytków: brak danych Wartość: brak danych Rejon statystyczny: brak danych						
Razem powierzchnia działek:			1.53	ha		
Słownie:			jeden hektar pięćdziesiąt trzy ary			

UWAGA: W jednostce znajdują się jeszcze inne działki.

Oznaczenia klas i użytków
dr - Drogi

Rafał Zalewski
dnia: 06.03.2017

(sporządził: data i podpis)



(pieczęć: urzędowa)

mgr Justyna Głuchowska
Urząd Miejski w Chojnicach
Wydział Geodezji

(imię i nazwisko osoby reprezentującej organ)
data i podpis

Notatka służbowa

spisana w dniu 04.03.2017r w miejscowości Wieck

przez:

1. Zbigniewa Stanke - sołtysa
2. Edmunda Hapkę..... - projektanta

Po dokonaniu wizji lokalnej w dniu jw. w terenie ustalono jak na odwrocie niniejszej notatki miejsce projektowanej zabudowy jednej latarni oświetlenia drogowego z oprawą hybrydową.

Podpisy:

1.

2.

SOŁTYS
SOŁECTWA WIECK
Zbigniew Stanke

[Signature]

PLAN UZGODNIENIOWY

STANOWISKO OŚWIETLENIA HYBRYDOWEGO

w miejscowości Wieck, Działka nr 147

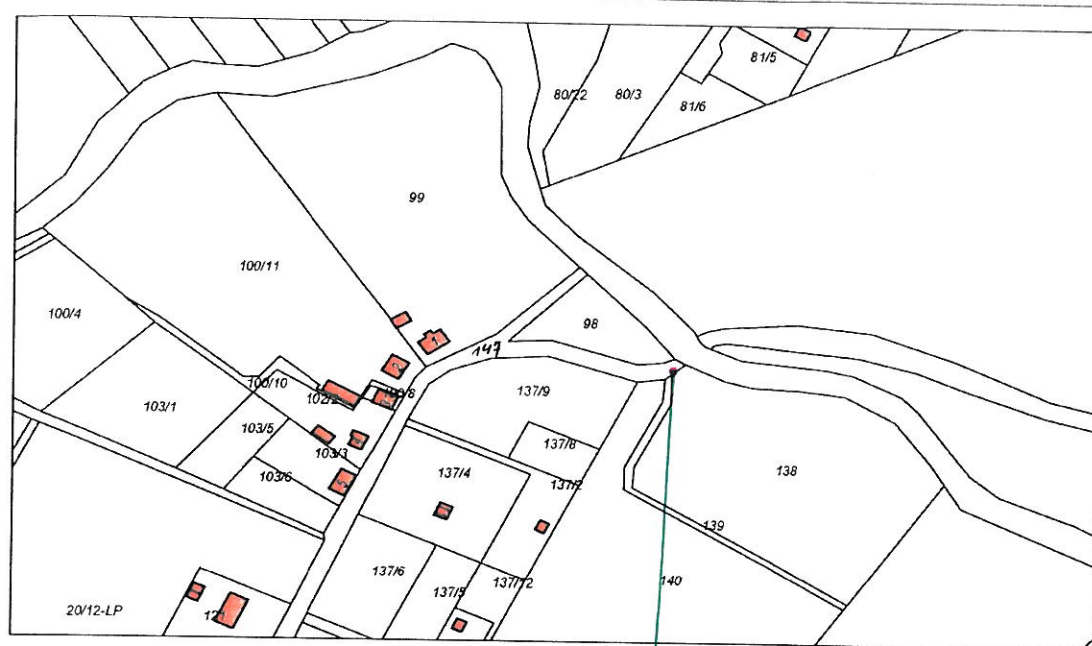

Wydruk w skali 1:2000

WzrBEWTD

strona 1/1

Miejsce ustawienia latarni

Uzgadniamy i wyrażamy zgodę na dysponowanie nieruchomością na cele budowlane to jest ustawienie stanowiska oświetlenia hybrydowego

Gmina Czersk
ul. Kościuszki 27
69-650 Czersk

Z up. BURMISTRZA

Edmund Krut
Naczelnik Wvdziału

Klonowice

30



04/03/2017 12:32